

歴史・文化・食・モノづくり 北陸新幹線で行く 名古屋の旅

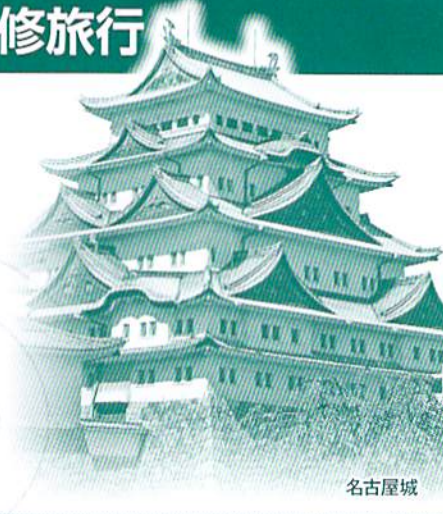

名古屋城



リリア鉄道館



ノリタケの森

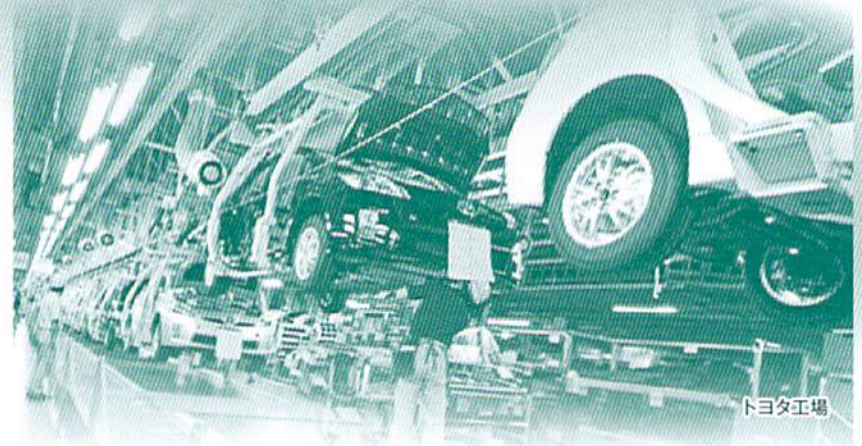

トヨタ工場

総合ターミナル駅である名古屋駅とその周辺は、付加価値のある様々な機能を結合させた複合立体都市として再開発が進み、中部地方で今まさに注目されています。

日本三大名城のひとつ名古屋城は、天守閣に輝く金のシャチホコをはじめ、見事な石垣など、いたるところに徳川家の威光を感じることができます。

また、世界的な自動車メーカー、トヨタの工場見学はトヨタ生産方式による高品質な車を生産し続ける、名古屋が誇るモノづくりの魅力を実感できます。

そして何より数多い名古屋名物が皆さまをお待ちしています。

どうぞ皆さま奮ってご参加下さい。

糸魚川商工会議所会員旅行実行委員会

期日 2015年 10月25日~26日 1泊2日

旅行代金 39,800円

申込方法 裏面申込書にご記入の上、参加費のうち申込金10,000円を添えて糸魚川商工会議所へお申込み下さい。

申込締切日 9月25日(金) 定員 30名様 ※定員になり次第メ切いたします。

※ホテルはシングル1人1室で計算しています。(ホテルは禁煙・喫煙をお申し込み下さい)
※ホテルでツインをご希望の方は、費用が若干下がりますので事務局へご相談下さい。
※参加費の一部を糸魚川商工会議所事業費で負担しています。

お問い合わせ 糸魚川商工会議所 ☎025-552-1225 (担当/野本弘子・野本宏一)

協力 株式会社 三愛旅行社



名古屋城



ノリタケの森



トヨタ工場

歴史・文化・食・モノづくり

北陸新幹線で行く名古屋の旅

《日 程》

※交通機関の事情により、日程が変更になる場合があります。

日付	地名	時刻	交通機関	スケジュール	食事			宿泊先
					朝	昼	夕	
10/25 (日)	糸魚川発	06:47	新幹線はくたか591号	※朝食は各自ご用意ください。	×	○	○	名古屋国際ホテル
	金沢着	07:38						
	金沢発	07:48	特急しらさぎ4号					
	名古屋着	10:48						
	昼食	11:00	貸切バス	昼食：矢場とん(みそかつ井会席)				
		12:30	名古屋観光	徳川美術館 名古屋城 リニア鉄道館 ノリタケの森				
	ホテル着	17:45		宿泊：名古屋国際ホテル (シングル1人1室)				
夕食	18:45		夕食：千とせ家(会席宴会)					
10/26 (月)	ホテル発	08:00 09:30	貸切バス		○	○	○	 宿泊先：名古屋国際ホテル
	①、②の2コースよりお選びください。							
	①トヨタ工場見学		②周辺の自由散策					
	火花散る製造の現場へ 世界のトヨタ、事前予約制で普段見れない車づくりを見ることが出来ます。是非この機会に…。		駅周辺または ちょっと足を延ばして… (自由行動)					
	昼食	11:30 12:30	昼食会場へ集合	昼食：割烹うな善(ひつまぶし)				
		13:30 15:45		名古屋駅前開発自主研修 ミッドランド、ツインタワーなど				
	名古屋発	16:00	特急ワイドビュー しなの19号					
	長野着	18:58						
	長野発	19:32	新幹線はくたか573号					
	糸魚川着	20:04						



ひつまぶし
イメージ



ツインタワー

ミッドランド

キリトリセン

第25回 糸魚川商工会議所 会員研修旅行申込書

《FAX可 / 552-8860》

複数でのお申込みの場合はコピーしてご使用ください。

参加者氏名	フリガナ	性別	男・女	事業所名
事業所住所	事業所電話番号 ()			10月26日(月)2日目の午前中のコース どちらかをお選びください。 ※必ずご記入ください。
自宅電話番号 ()	—	ホテル部屋タイプ		<input type="checkbox"/> ①トヨタ工場見学
携帯電話番号 ()	—	<input type="checkbox"/> 禁煙ルーム	<input type="checkbox"/> 喫煙ルーム	<input type="checkbox"/> ②自由散策

※個人情報本研修旅行運営のためのみ使用します。

※申込金10,000円を添えて商工会議所へお申し込み下さい。残金は10月16日(金)までに完納してください。

※旅行のキャンセルが発生した場合、キャンセル料金を頂く場合がございます。あらかじめご了承ください。

平成27年 月 日